



Índice

1. Introducción.

2. Tablas y gráficos.

T1. Certificados de instalación por provincia y tipo de tramitación.

- G1.1. Certificados de instalación tramitados sin firma digital.
- G1.2. Certificados de instalación tramitados con firma digital.
- G1.3. Certificados de instalación tramitados por provincia.
- G1.4. Certificados de instalación tramitados por tipo de tramitación.

T2. Certificados de instalación tramitados según día.

- G2. Certificados de instalación tramitados según día.

T3. Certificados de instalación tramitados por meses y tipo de tramitación.

- G3.1. Certificados de instalación tramitados por meses y tipo de tramitación.
- G3.2. Certificados de instalación tramitados por meses y tipo de tramitación.

T4. Certificados de instalación por uso.

- G4. Certificados de instalación por uso.

T5. Certificados de instalación tramitados por provincia y uso.

- G5.1 Certificados de instalación tramitados por provincia y uso.
- G5.2 Mapa de certificados de instalación tramitados por provincia y uso.

T6. Desglose de certificados de instalación destinados al uso como establecimiento con actividad económica.

- G.6 Desglose de certificados de instalación destinados al uso como establecimiento con actividad económica.

T7. Certificados de instalación por tipo de instalación y provincia.

- G7. Certificados de instalación por tipo de instalación.

T8. Certificados de instalación por provincia y tipo de certificado.

- G8.1 Certificados de instalación por provincia y tipo de certificado.
- G8.2 Mapa de certificados de instalación por provincia y tipo de certificado.

T9. Certificados de instalación por uso y tipo de certificado.

- G9. Certificados de instalación por uso y tipo de certificado.
- G10. Evolución de los certificados por tipo de certificado.
- G11. Evolución de los certificados por uso.



1. Introducción

En cumplimiento de la Ley 3/2013, de 24 de julio, por la que se aprueba el Plan Estadístico y Cartográfico de Andalucía 2013-2017, se presenta la siguiente publicación donde se ofrecen datos de las tramitaciones de Certificados de Instalación de Baja Tensión correspondientes al mes de septiembre de 2014.

La política de Administración Inteligente (i-Administración) del Plan de Innovación y Modernización de Andalucía pretende alcanzar una organización digital de la Administración Pública de la Junta de Andalucía eficaz y eficiente y que optimice las relaciones con el ciudadano.

Dentro de esta política, la Consejería de Economía, Innovación, Ciencia y Empleo, mediante la Orden de 24 de octubre de 2005, establece el procedimiento electrónico de presentación de la documentación técnica requerida para la puesta en servicio de determinadas instalaciones de Baja Tensión que no requieren de proyecto para su ejecución según el vigente Reglamento Electrónico de Baja Tensión (REBT).

Para ello, los usuarios deberán darse de alta en el sistema informático TECI donde cumplimentarán un formulario y accederán con o sin certificado digital a la cumplimentación de diversos datos como instalador autorizado (IA), representante legal del instalador, titular de certificados de cualificación individual (CCI), certificado de instalación (CI), memoria técnica de diseño asociada (MTD), etc.

El Decreto 183/2003, de 24 de junio, por el que se regula la información y atención al ciudadano y la tramitación de procedimientos administrativos por medios electrónicos (internet), define **procedimiento administrativo electrónico**, como aquel que permite a los interesados realizar sus trámites en la red y recibir también por esta misma vía la respuesta de la Administración.

Fuente de información:

D.º Gral. de Industria, Energía y Minas.

Consejería de Economía, Innovación, Ciencia y Empleo.

Elaboración y edición:

Unidad Estadística y Cartográfica.

Consejería de Economía, Innovación, Ciencia y Empleo.



2. Tablas y gráficos.

T1. Certificados de instalación tramitados por provincia y tipo de tramitación

Provincia	Sin firma digital	Con firma digital	Total
Almería	-	434	434
Cádiz	1	739	740
Córdoba	37	619	656
Granada	8	741	749
Huelva	-	507	507
Jaén	-	551	551
Málaga	1	1.308	1.309
Sevilla	23	1.470	1.493
Total	70	6.369	6.439

G1.1. Certificados de instalación tramitados sin firma digital

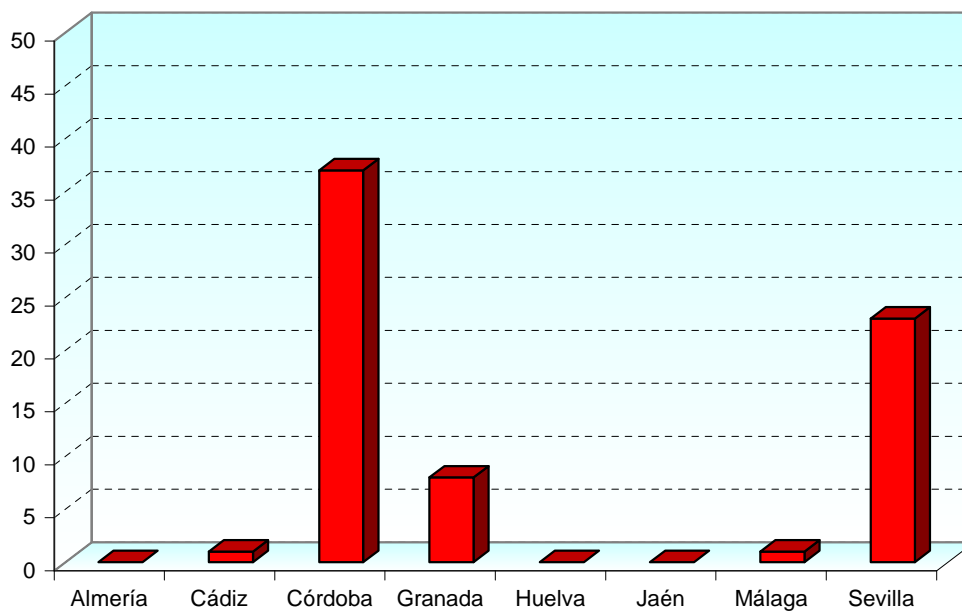



G1.2. Certificados de instalación tramitados con firma digital

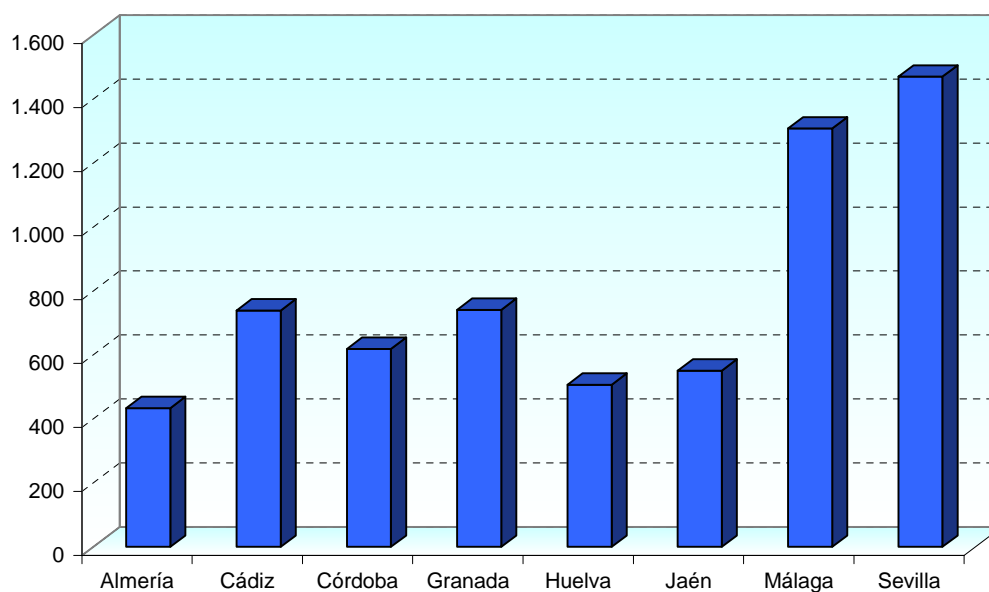

G1.3. Certificados de instalación tramitados por provincia

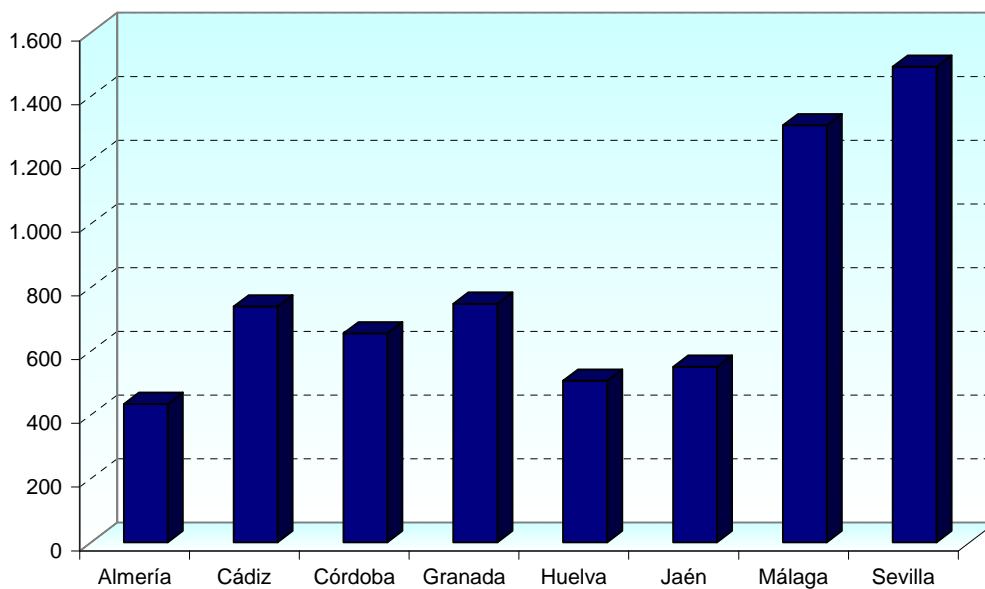



G1.4. Certificados de instalación tramitados por tipo de tramitación

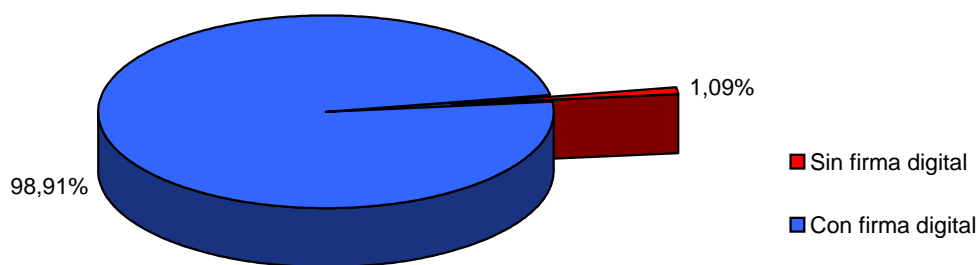

T2. Certificados de instalación tramitados según día

Días	Número de días	Sin firma digital	Con firma digital	Total
Festivos	4	-	274	274
Laborables	26	70	6.095	6.165
Total	30	70	6.369	6.439

G2. Certificados de instalación tramitados según día

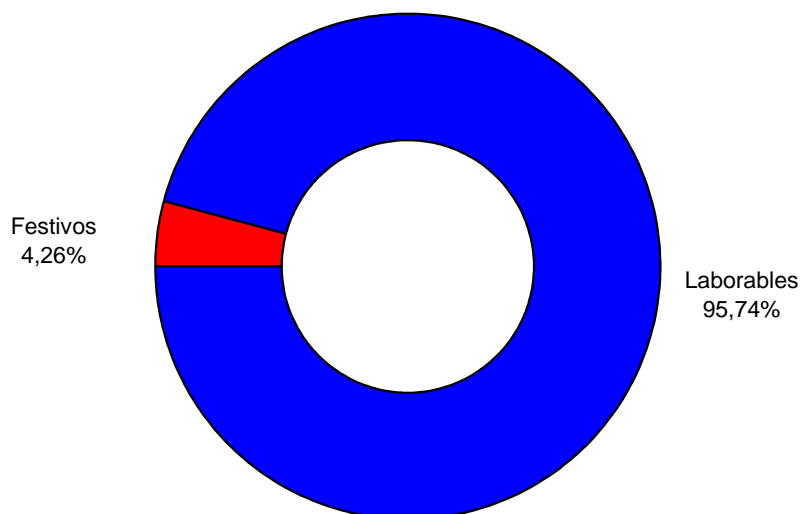

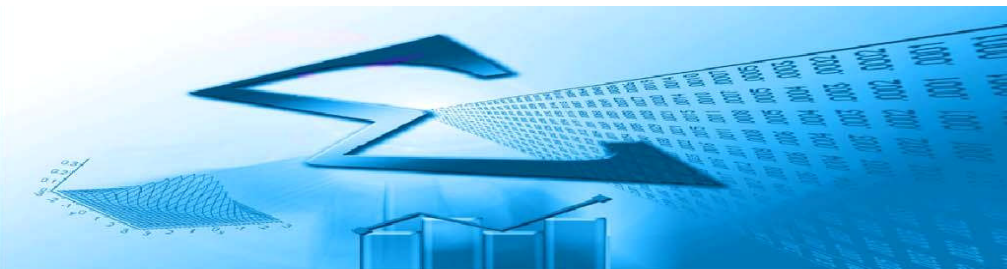

T3. Certificados de instalación tramitados por meses y tipo de tramitación

Mes	Sin firma digital	Con firma digital	Total
Enero	39	5.914	5.953
Febrero	54	7.136	7.190
Marzo	76	8.023	8.099
Abril	90	7.969	7.969
Mayo	86	7.008	7.094
Junio	41	7.230	7.271
Julio	78	7.490	7.568
Agosto	62	6.393	6.455
Septiembre	70	6.369	6.439
Octubre			
Noviembre			
Diciembre			
Total	596	63.532	64.038

G3.1. Certificados de instalación tramitados por meses y tipo de tramitación

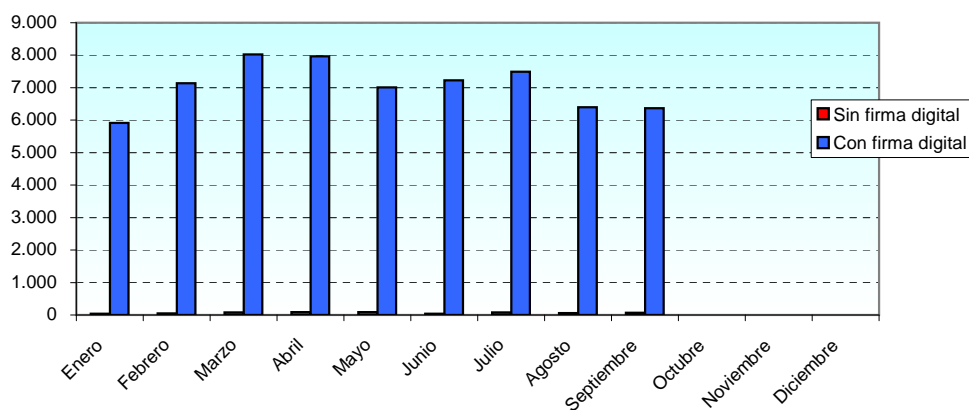

G3.2. Certificados de instalación tramitados por meses y tipo de tramitación

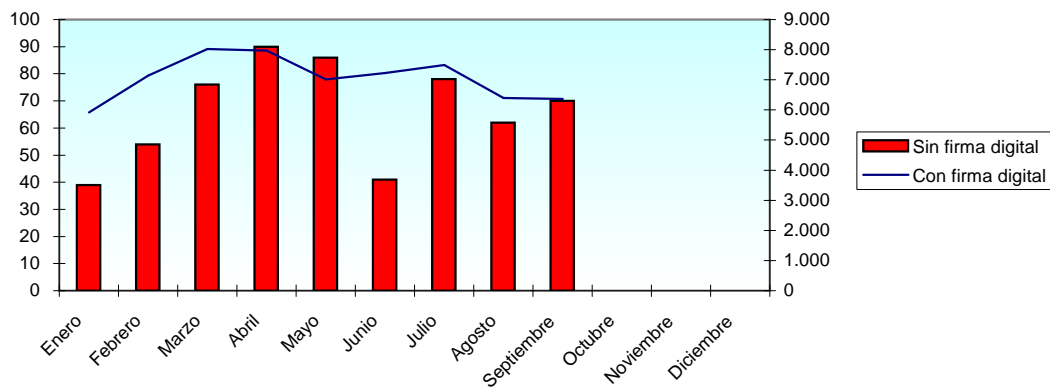

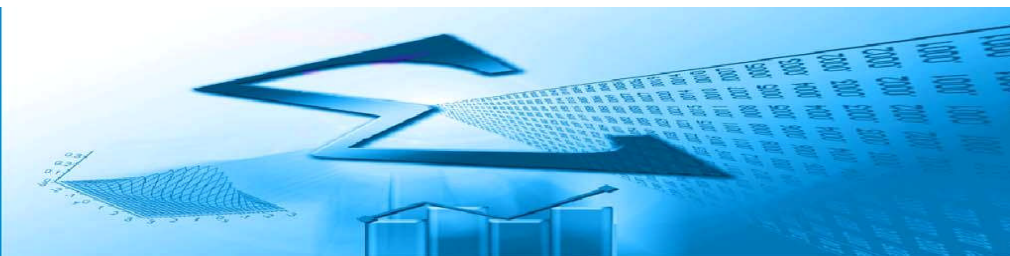

T4. Certificados de instalación tramitados por uso

Uso	Certificados
Vivienda individual	3.170
Establecimiento con actividad económica	1.760
Alumbrado exterior	26
Alumbrado festivo de calles y análogos	197
Atracción de feria	101
Caseta o stand de feria	952
Fuente	7
Garajes con ventilación natural de hasta 5 plazas	61
Instalación de enlace	28
Piscina	4
Usos comunes	133
Total	6.439

G4. Certificados de instalación tramitados por uso

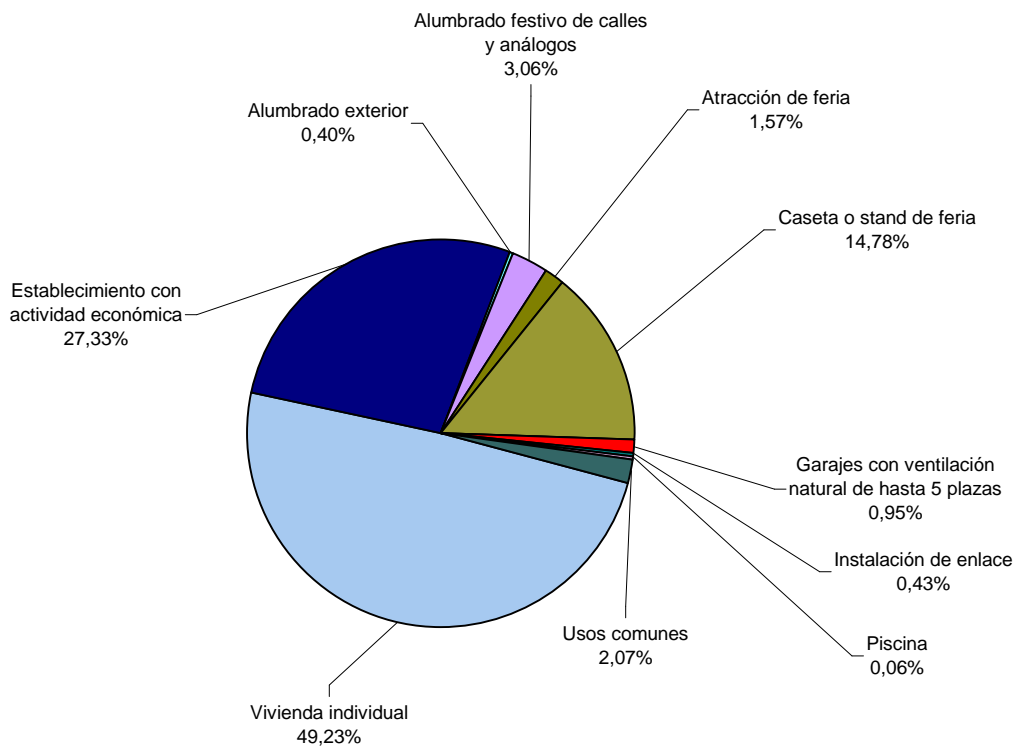

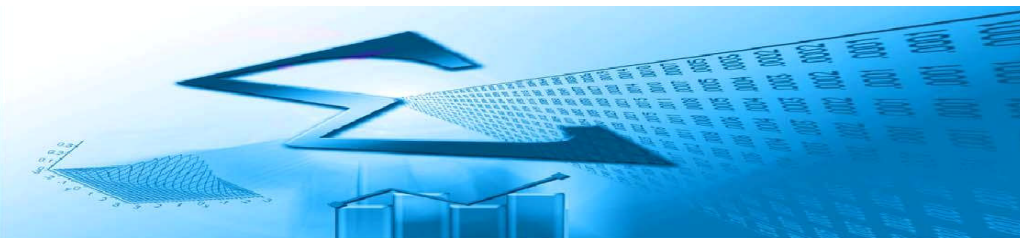

T5. Certificados de instalación tramitados por provincia y uso

Provincia	Vivienda individual	Establecimiento con actividad económica	Otros usos	Total
Almería	192	145	97	434
Cádiz	369	233	138	740
Córdoba	279	193	184	656
Granada	417	199	133	749
Huelva	213	86	208	507
Jaén	252	130	169	551
Málaga	801	357	151	1.309
Sevilla	647	417	429	1.493
Total	3.170	1.760	1.509	6.439

G5.1 Certificados de instalación tramitados por provincia y uso

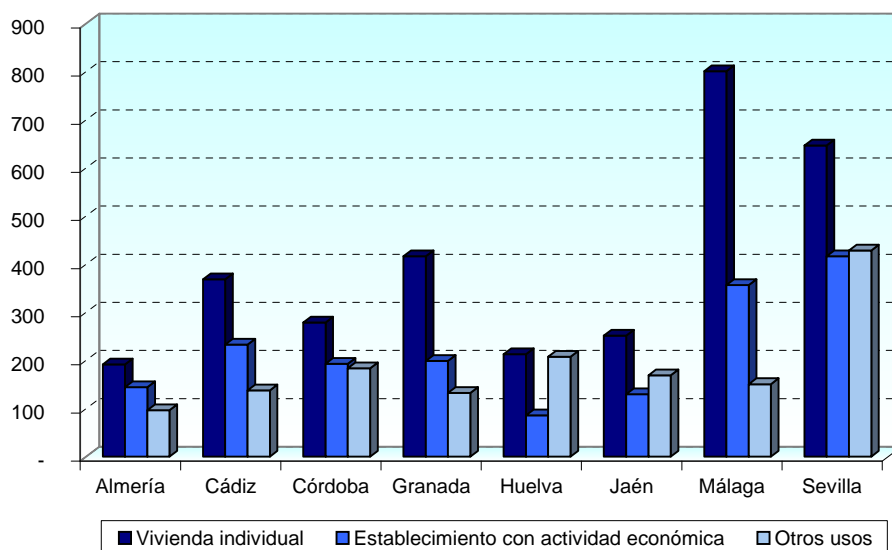

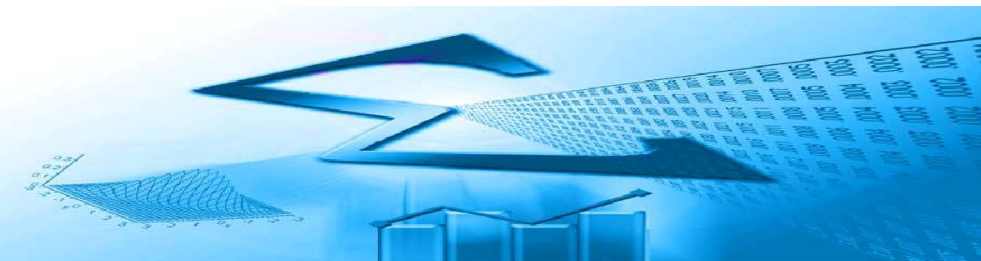

T6. Desglose de certificados de instalación destinados al uso establecimientos con actividad económica

Rama	Certificados destinados a establecimientos
Agraria	153
Industria y Energía	386
Construcción	279
Comercio	104
Resto de servicios	838
Total	1.760

G6. Desglose de certificados de instalación destinados al uso establecimiento con actividad económica

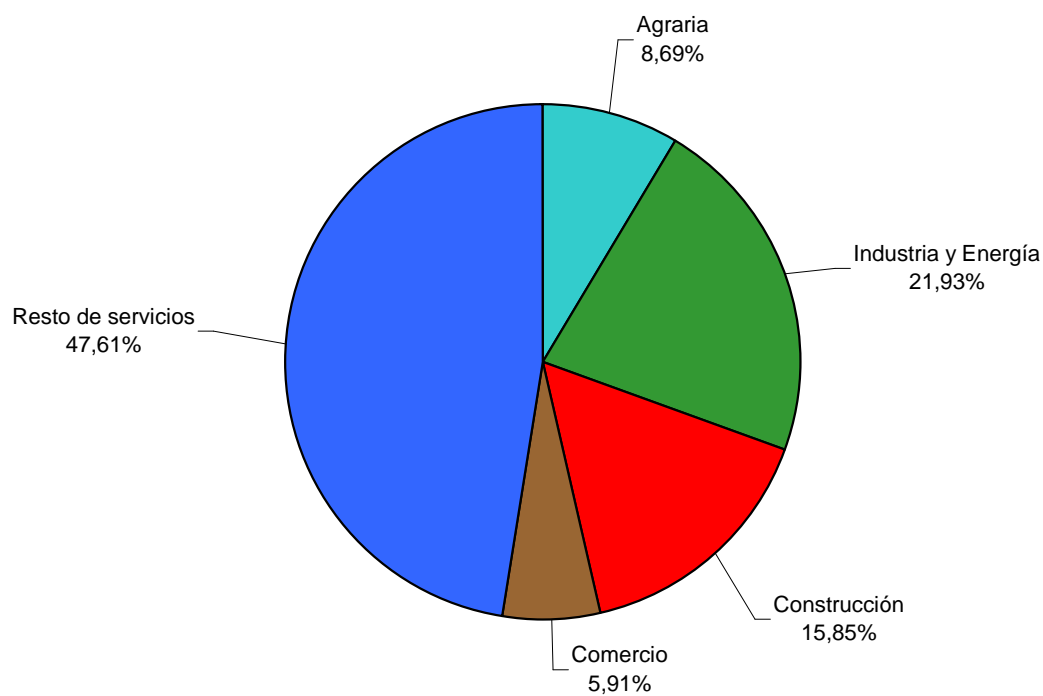

T7. Certificados de instalación por tipo de instalación y provincia

Tipo de instalación	Almería	Cádiz	Córdoba	Granada	Huelva	Jaén	Málaga	Sevilla	Total
Industria	19	2	7	6	1	8	7	16	66
Extracción elevac. de agua			2	7					9
Local húmedo	34	4		8		2	24	6	78
Local polvoriento	8	13	3	23	2	7	6	11	73
Riesgo de corrosión	3							2	5
Generadores/convertidores	-	-	-	-	-	-	-	-	
Conductores para caldeo	-	-	-	-	-	-	-	-	
Local mojado	2		1				4	2	9
Temporal para locales abiertos	65	109	167	103	193	145	126	384	1.292
Temporal para obras	21	27	52	44	23	53	69	56	345
Edificios de vivienda	59	261	116	229	70	109	475	252	1.571
Local comerc.sin púb.Concurren.	136	161	182	201	149	135	377	420	1.761
Oficinas sin pública concurrencia	15	39	18	16	15	15	34	43	195
Garajes con ventilación forzada	6	1	12	5	14	21	3	13	75
Redes aéreas o subterráneas	14		3	4	4	2	6		33
Quirófanos			1	1			1		3
Otras	52	123	92	102	36	54	177	288	924
Total	434	740	656	749	507	551	1.309	1.493	6.439

G7. Certificados de instalación por tipo de instalación

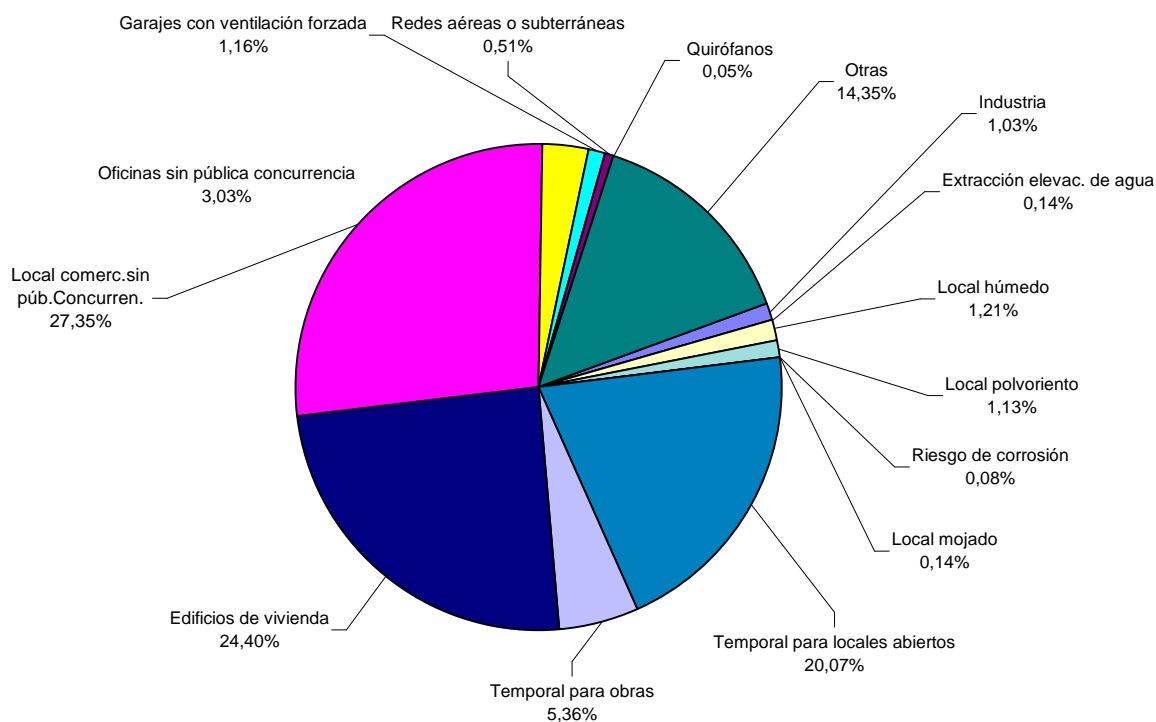

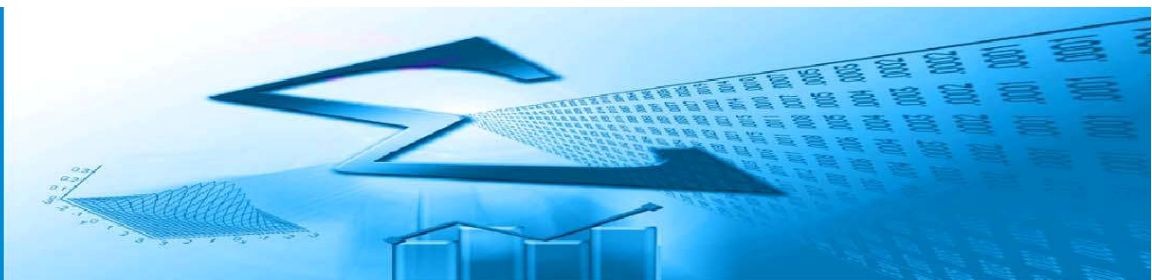

T8. Certificados de instalación por provincia y tipo de certificado

Provincia	Nueva	Ampliación	Modificación	Total
Almería	266	14	154	434
Cádiz	333	6	401	740
Córdoba	377	15	264	656
Granada	380	10	359	749
Huelva	340	7	160	507
Jaén	315	9	227	551
Málaga	539	17	753	1.309
Sevilla	836	30	627	1.493
Total	3.386	108	2.945	6.439

G8.1 Certificados de instalación por provincia y tipo de certificado

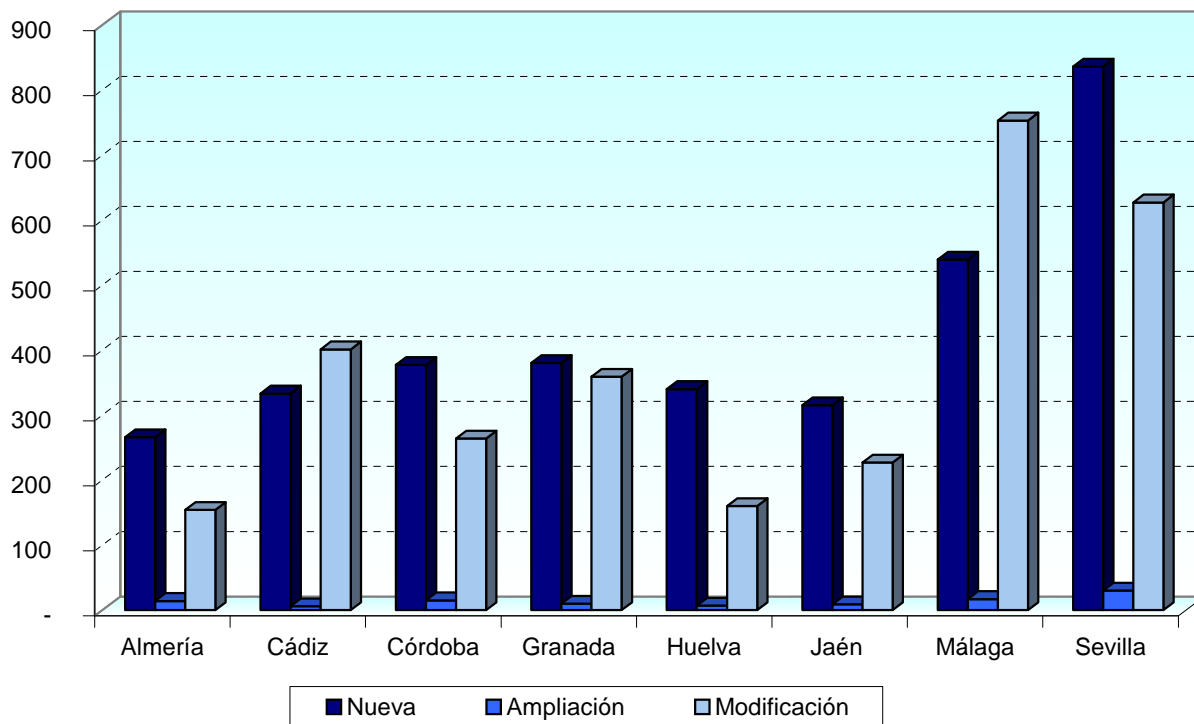



T9. Certificados de instalación por uso y tipo de certificado

Uso	Nueva	Ampliación	Modificación	Total
Vivienda individual	1.120	58	1.992	3.170
Establecimiento con actividad económica	986	39	735	1.760
Alumbrado exterior	21	-	5	26
Alumbrado festivo de calles y análogos	189	-	8	197
Atracción de feria	97	-	4	101
Caseta o stand de feria	826	-	126	952
Fuente	6	-	1	7
Garajes con ventilación natural de hasta 5 plazas	45	1	15	61
Instalación de enlace	18	3	7	28
Piscina	1	1	2	4
Usos comunes	77	6	50	133
Total	3.386	108	2.945	6.439

G9. Certificados de instalación por uso y tipo de certificado

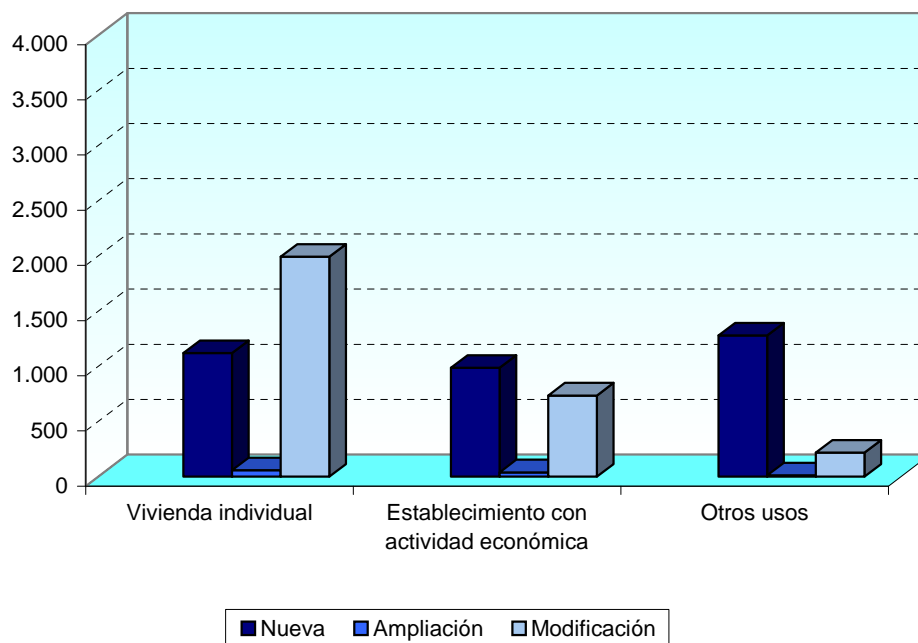



G10. Evolución de los certificados por tipo de certificado

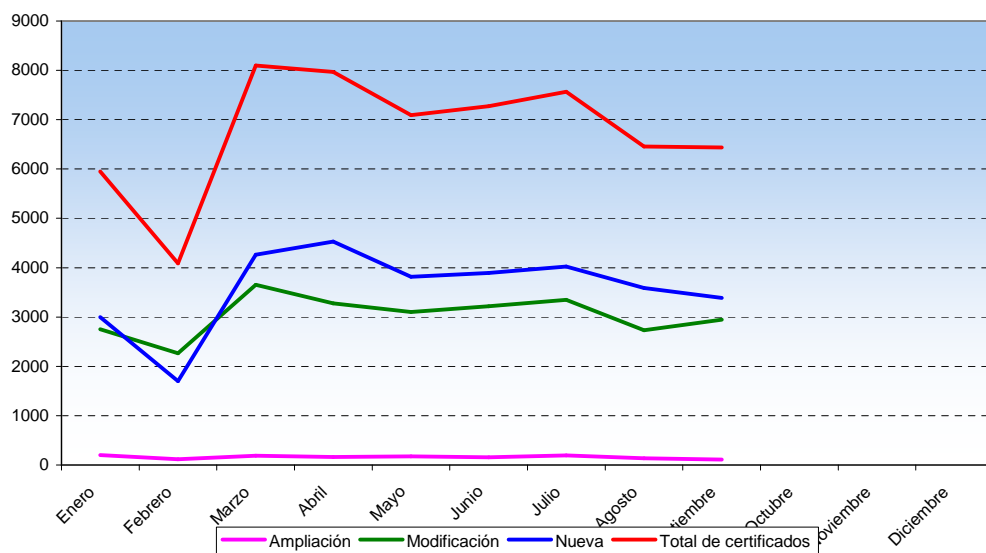

G11. Evolución de los certificados por uso

